





-  AMBITO MPGM
- SNU PROTECCION PARA SU EXPLOTACION NATURAL
-  AREAS REGABLES DE CANAL DE NAVARRA DESTINADO A INFRAESTRUCTURAS
-  SISTEMA GENERAL IV.3 POR VALOR CULTURAL
-  VIAS PECUARIAS
- SNU PRESERVACION PARA SU EXPLOTACION NATURAL
-  REGADIO TIPO 2

MODIFICACIÓN PLAN GENERAL MUNICIPAL
MURCHANTE
 SECTOR S-19
 SUELO INDUSTRIAL
 entidad promotora
 AYUNTAMIENTO DE MURCHANTE



0.1 ordenación estructurante
 suelo no urbanizable
 categorización

A2 escala 1/2.500 - A4 escala 1/5.000
 Marzo 2026

redacción
 teresa nebreda artieda
 teresa nebreda artieda
 arquitectura & urbanismo

rosa sola escribano
ambere

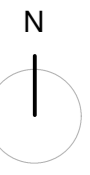





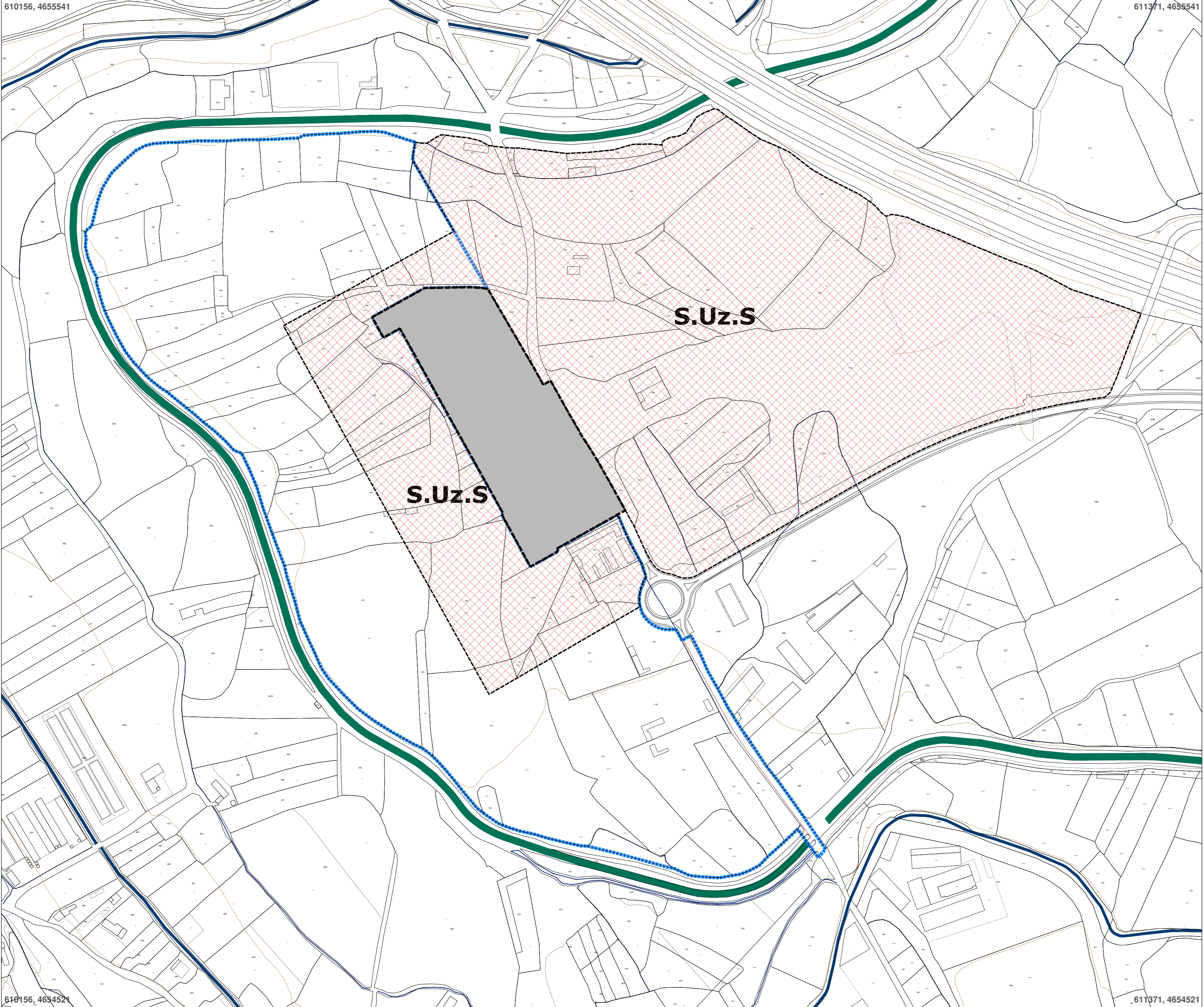

610165,72

611384,23

610165,72

611384,23



-  ÁMBITO MODIFICACIÓN PLAN GENERAL MUNICIPAL
-  LÍMITE SUELO URBANO CONSOLIDADO
-  LÍMITE SUELO URBANIZABLE
-  SUELO URBANO CONSOLIDADO
-  SUELO URBANIZABLE SECTORIZADO

**MODIFICACIÓN PLAN GENERAL MUNICIPAL
MURCHANTE**
SECTOR S-19
SUELO INDUSTRIAL
entidad promotora:
AYUNTAMIENTO DE MURCHANTE



0.2.a ordenación
sueldo urbano y urbanizable
clasificación
A2 escala: 1/2.500 - A4 escala: 1/5.000
marzo 2026

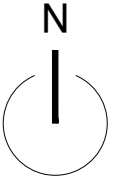

redacción:
teresa nebreda artieda
rosalola escribano
 

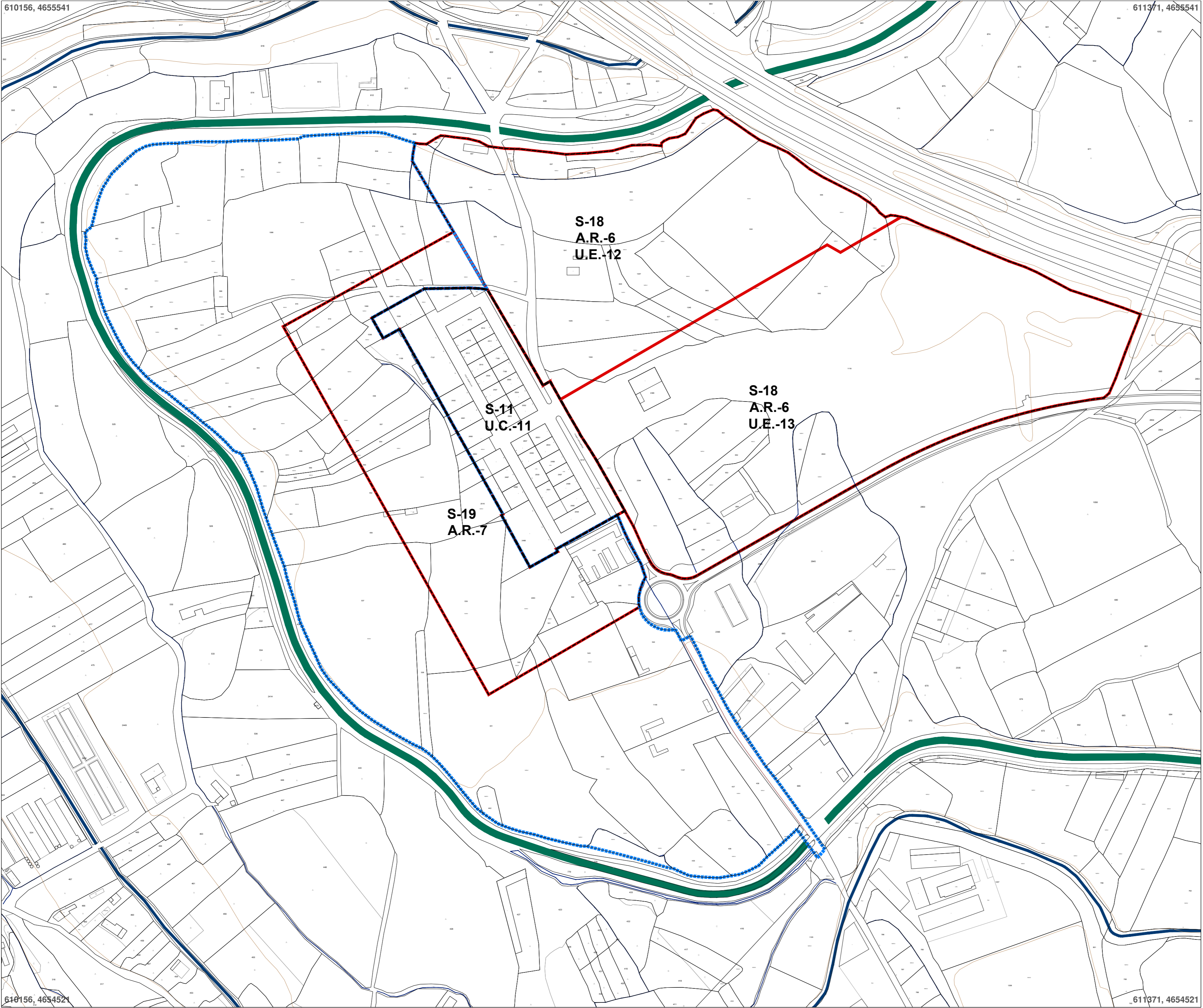

S-18
A.R.-6
U.E.-12

S-11
U.C.-11

S-18
A.R.-6
U.E.-13

S-19
A.R.-7

**MODIFICACIÓN PLAN GENERAL MUNICIPAL
MURCHANTE**

SECTOR S-19
SUELO INDUSTRIAL

entidad promotora:
AYUNTAMIENTO DE MURCHANTE



0.2.b ordenación
suelo urbano y urbanizable
desagregación territorial

A2 escala: 1/2.500 - A4 escala: 1/5.000
marzo 2026

clasificación



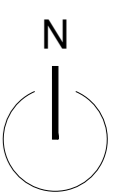

redacción:

teresa nebreda artieda

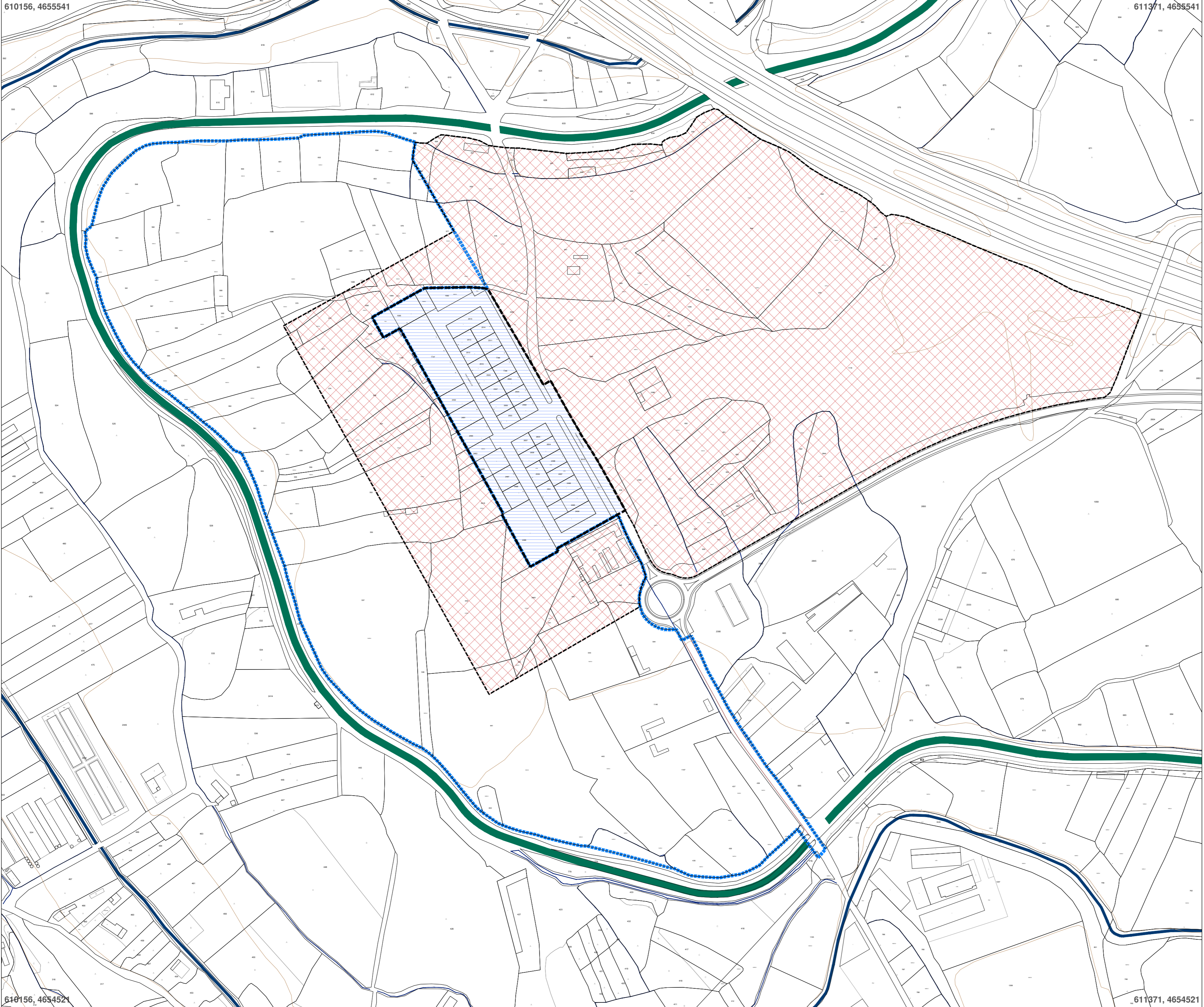
rosa sola escribano





-  ÁMBITO MODIFICACIÓN PLAN GENERAL MUNICIPAL
-  LÍMITE SUELO URBANO CONSOLIDADO
-  LÍMITE SUELO URBANIZABLE
-  ALMACENES EXISTENTES
-  INDUSTRIAL PREVISTO

**MODIFICACIÓN PLAN GENERAL MUNICIPAL
MURCHANTE**
SECTOR S-19
SUELO INDUSTRIAL
entidad promotora:
AYUNTAMIENTO DE MURCHANTE





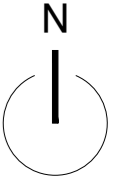



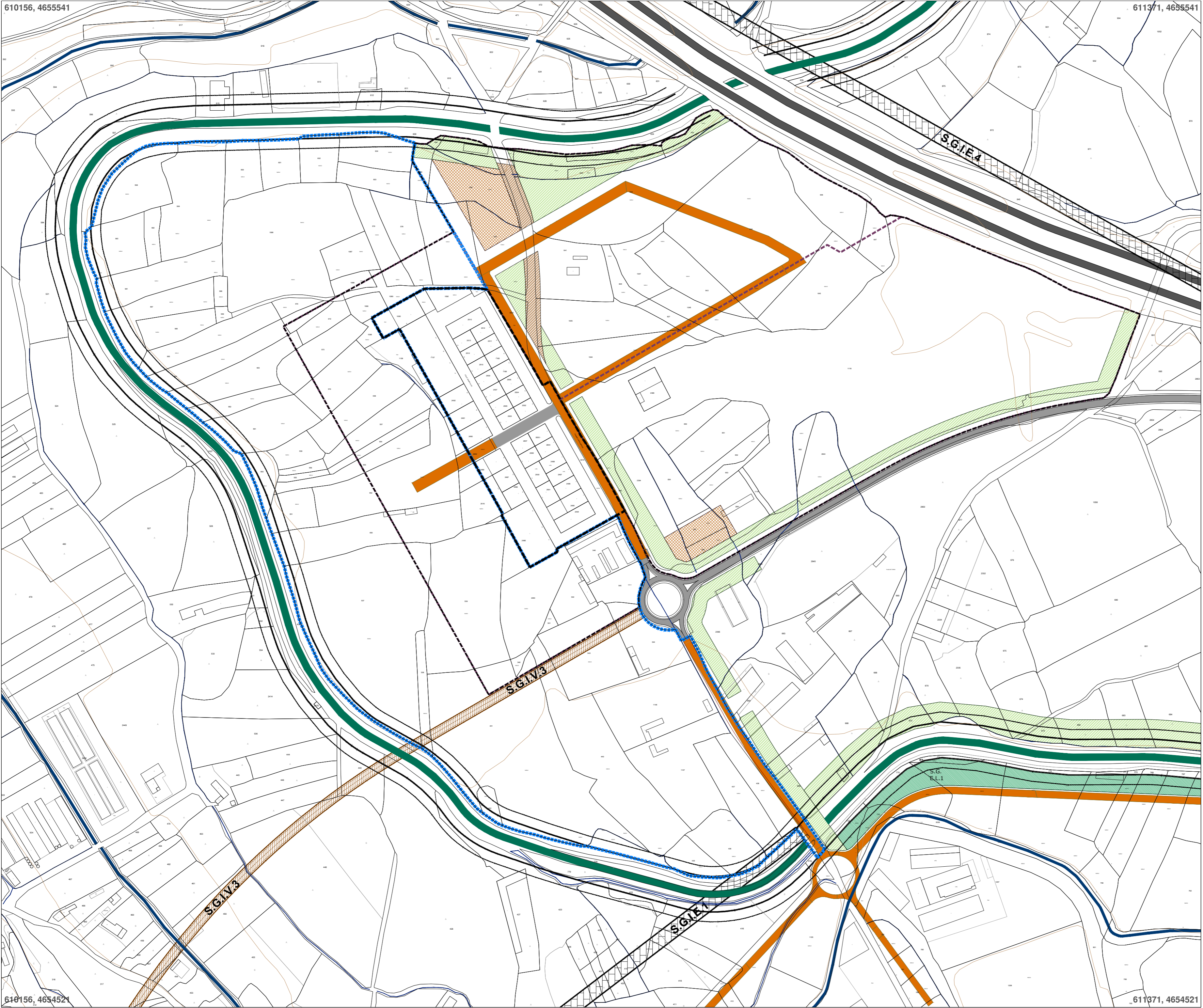



0.2.c ordenación
uso global suelo urbano y urbanizable
A2 escala: 1/2.500 - A4 escala: 1/5.000
marzo 2026

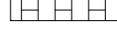

redacción:
teresa nebreda artieda
rosalola escribano
 

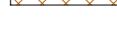

-  ÁMBITO MODIFICACIÓN PLAN GENERAL MUNICIPAL
-  LÍMITE SUELO URBANO CONSOLIDADO
-  LÍMITE SUELO URBANIZABLE
-  S.G.I.V. SISTEMA GENERAL DE INFRAESTRUCTURA VIARIA EXISTENTE
-  S.G.I.V. SISTEMA GENERAL DE INFRAESTRUCTURA VIARIA PREVISTO
-  S.G.I.V. SISTEMA GENERAL DE INFRAESTRUCTURA ELÉCTRICA PREVISTA
-  S.G.E.L. SISTEMA GENERAL DE ESPACIO LIBRE PREVISTO
-  VIARIO ESTRUCTURANTE EXISTENTE
-  VIARIO ESTRUCTURANTE PREVISTO
-  ESPACIO LIBRE ESTRUCTURANTE PREVISTO
-  EQUIPAMIENTO ESTRUCTURANTE PREVISTO
-  PASADA PMU ELEMENTO ESTRUCTURANTE

**MODIFICACIÓN PLAN GENERAL MUNICIPAL
MURCHANTE**
SECTOR S-19
SUELO INDUSTRIAL
entidad promotora:
AYUNTAMIENTO DE MURCHANTE



0.2.d ordenación
suelo urbano y urbanizable
sistemas generales. elementos estructurantes
A2 escala: 1/2.500 - A4 escala: 1/5.000
marzo 2026

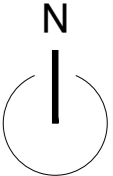



Documento bajo custodia en Sede Electrónica

AYUNTAMIENTO DE MURCHANTE

MURCHANTE_MPGM_S-19_II.B_PLANOS_ORDENACIÓN

Puede acceder a este documento en formato PDF - PAdES y comprobar su autenticidad en la Sede Electrónica usando el código CSV siguiente:



URL (dirección en Internet) de la Sede Electrónica: <https://murchante.sedipualba.es/>

Código Seguro de Verificación (CSV): WTCA AAFQ AQMU EVAT RNTK

En dicha dirección puede obtener más información técnica sobre el proceso de firma, así como descargar las firmas y sellos en formato XAdES correspondientes.

Resumen de firmas y/o sellos electrónicos de este documento

Huella del documento para el firmante	Texto de la firma	Datos adicionales de la firma
	La persona interesada TERESA NEBREDARTIEDA NIF 29145727N	Firma electrónica avanzada - FNMT-RCM - 03/03/2026 10:15 TERESA NEBREDARTIEDA
	AYUNTAMIENTO DE MURCHANTE Registro de entrada nº 267/2026 03/03/2026 10:15	Sello electrónico - 03/03/2026 10:15 Sede Electrónica AYUNTAMIENTO DE MURCHANTE